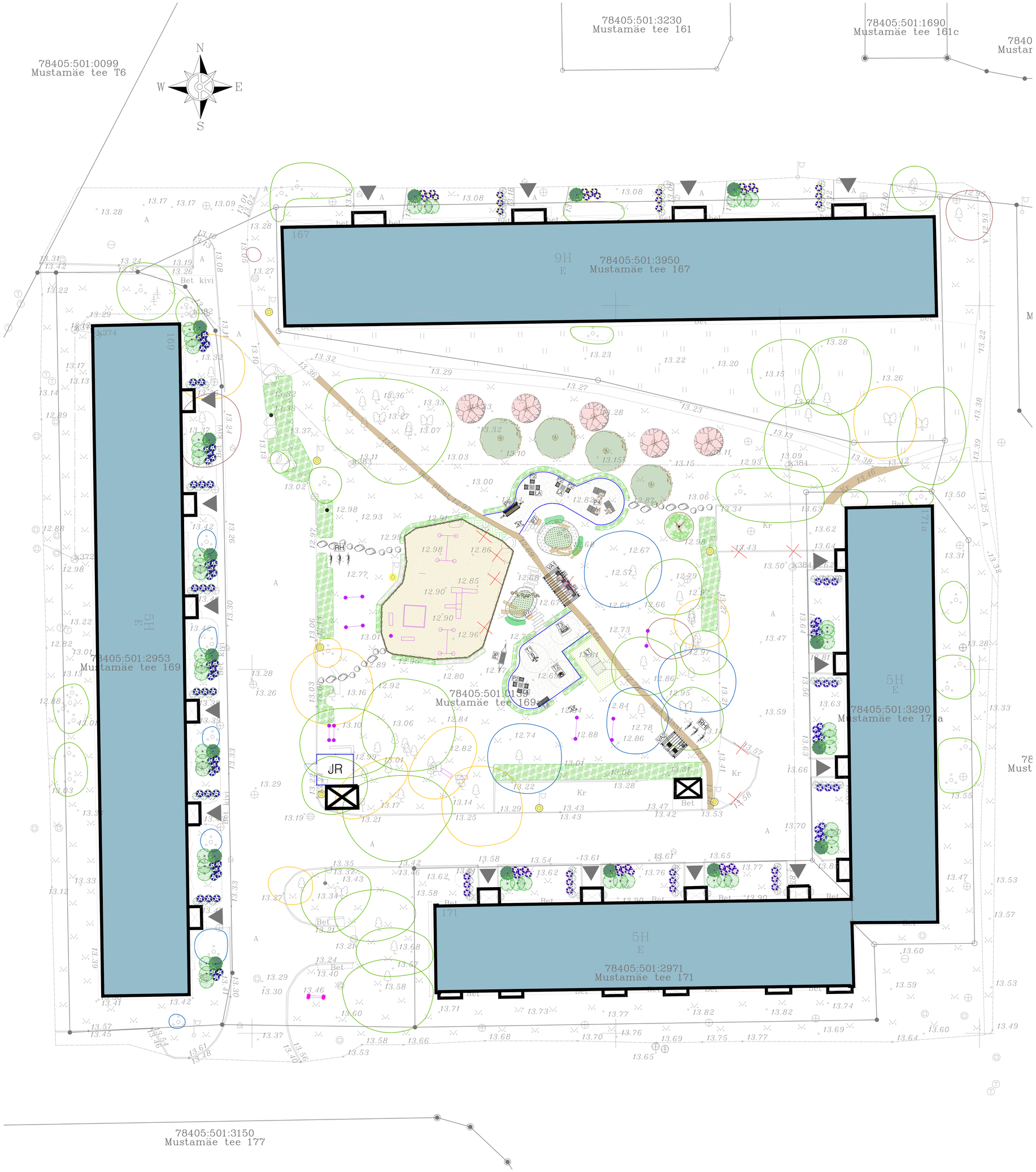

TINGMÄRGID

- Kinnistu piir
- Olemasolev II klassi puu või puude rühm eksplikatsiooni numbriga
- Olemasolev III klassi puu või puude rühm eksplikatsiooni numbriga
- Olemasolev IV klassi puu või puude rühm eksplikatsiooni numbriga
- Olemasolev V klassi puu või puude rühm eksplikatsiooni numbriga
- Olemasolev hoone
- Hoone sissepääs
- Olemasolevad rajatised
- Olemasolev valgustuspost, värvitakse
- Projekteeritud peenraääris
- Projekteeritud ääris, uputatud puidust pakud
- Projekteeritud astekivid
- Projekteeritud betoonist astekivid
- Projekteeritud multšikatend
- Projekteeritud liivakatend
- Projekteeritud betoonkivisillutiskatend
- Projekteeritud murukivikatend
- Projekteeritud sademevee immutusala
- Projekteeritud murukärg
- Projekteeritud mitmerindeline haljastus
- Projekteeritud marjapõõsas
- Projekteeritud niiskuslembesed taimed
- Projekteeritud lehtpuu
- Projekteeritud ilupuu
- Projekteeritud viljapuu
- Projekteeritud põõsas
- Projekteeritud madalakasvuline põõsas
- Projekteeritud pink
- Projekteeritud malelaud
- Projekteeritud jalgrattahoidjad
- Projekteeritud pergolad
- Projekteeritud lauatennis, tähis LT
- Projekteeritud prügikast, tähis PK
- Projekteeritud puit- ja kivielemendid immutusalal
- Projekteeritud vältreeningseadmed
- Perspektiivne rattamaja asukoht
- Olemasolev prügimaja
- Likvideeritavad objektid

Märkused:
1) Käesolev joonis tühistab kõik sama joonise numbriga varasema kuupäevaga joonised.
2) Kõik muudatused tuleb kooskõlastada maastikuarhitektiga.
3) Kõik mõõdud ja kõrgusmärgid kontrollida ehitusel.
4) Joonist vaadata koos spetsifikatsioonidega ja seletuskirjaga.
5) Linnamõõbli ja mänguvahendite tooted vt "Väikevormide spetsifikatsioon".

Geoalus:	Koostaja: OÜ Geodeesia 24	Töö nr: 10793-25	Mõõdistatud: 2025
	Kõrgussüsteem: EH2000	Koordinaatsüsteem: L-EST 97	

K|PROJEKT
K-Projekt Aktsiaselts
Ahtri tn 6a, Tallinn, Eesti
tel +372 626 4100
kprojekt@kprojekt.ee
reg kood 12203754

Projektijuht	S. Rõõmus	Projekti nimi:	Mustamäe tee 167, 169, 171 ja 171a majade vahelise hooviala projekt
Vast. maastikuar	B. Jaaniste	Objekti asukoht:	Harju maakond, Tallinn, Mustamäe, Mustamäe tee 169a
Maastikuarhitekt	E. Koel	Joonise nimi:	Asendiplaan

Fail nimi:	Koostatud:	Töö nr:	Staadium:	Dokumendi tähis:	Mõõtkava:
26045_EP_MA-4-01-asend_bind.dwg	21.08.2026	26045	Eelprojekt	MA-4-01	1:200

Trükkis: KPR-ELINAKI
Fail: C:\Users\elina.koel\K-PROJEKT AS\KPR - 26045 Mustamäe tee 167, 169, 171 ja 171a hooviala PP\06_Eksport\20260821_EP\26045_EP_MA-4-01-asend_bind.dwgTrükitud: 21.08.2026